

A close-up photograph of a student with long brown hair, wearing a light blue shirt, sitting at a desk and writing on a test paper with an orange pencil. The background is slightly blurred, showing the student's face and hands. The text is overlaid on a magenta geometric shape.

# **DREM- PEL TEST**

**INFORMATIE VOOR  
OUDERS / VERZORGERS  
EN LEERKRACHTEN.**

**BINNENKORT WORDT  
OP SCHOOL DE  
DREMPELTEST  
AFGENOMEN.**

**IN DEZE BROCHURE VINDT  
U INFORMATIE OVER HET  
DOEL VAN DE TEST, DE  
INHOUD, DE AFNAME EN  
HET RESULTAAT.**

# DREMPEL TEST

## BIJ WIE WORDT DE DREMPELTEST AFGENOMEN?

De Drempeltest kan worden afgenomen bij leerlingen in groep 7 en 8 van de basisschool.

## WANNEER WORDT DE DREMPELTEST AFGENOMEN?

De Drempeltest kan in alle maanden van het schooljaar worden afgenomen. Meer informatie hierover vindt u op onze website.

## DOOR WIE WORDT DE DREMPELTEST AFGENOMEN?

De Drempeltest wordt meestal afgenomen door de eigen leerkracht.

## WAAROM WORDT DE DREMPELTEST AFGENOMEN?

In groep 7 wordt de test vaak afgenomen om een indruk te krijgen van wat het advies aan het eind van de basisschool zal worden.

In groep 8 wordt de Drempeltest gebruikt voor het geven van een verantwoord schooladvies.

Voor het geven van een advies over het best bij uw kind passende voortgezet onderwijs is een aantal vragen van belang:

- **Welke ervaringen heeft de school met de leerling?**  
Om deze vraag te beantwoorden, doet de school een beroep op de jarenlange ervaringen met de leerling.
- **Hoe ver is de leerling in de leerstof gevorderd?**  
Om deze vraag te beantwoorden, wordt afgegaan op het oordeel van de school en wordt gemeten wat de leerling kan. Dat meten is mogelijk met een eindtoets als de Eindtoets Basisonderwijs van het Cito of met de gegevens van het leerlingvolgsysteem.
- **Wat is de aanleg en de intelligentie van de leerling?**  
Voor het beantwoorden van die vraag wordt de Drempeltest gebruikt.
- **Wat is de motivatie van de leerling?**  
Om deze vraag te beantwoorden, kan naast de Drempeltest de LMT (LeerMotivatieTest) worden afgenomen.

## WAT TEST DE DREMPELTEST?

De Drempeltest is een intelligentietest. De test onderzoekt de taalvaardigheid en het redeneervermogen van de leerling.

De test bestaat uit twee (meestal drie) delen:

1. Een verbaal/theoretisch deel, waarin de kennis van begrippen, zinsconstructies en betekenissen wordt onderzocht (kan uw kind bij het kiezen tussen meerdere mogelijkheden snel de juiste afweging maken?)
2. Een wiskundig/praktisch deel, dat het ruimtelijk voorstellingsvermogen, het rekenkundig redeneervermogen en het redeneervermogen met figuren test (kan uw kind snel bepaalde oplossingsmethoden tegen elkaar afwegen en de juiste kiezen?)
3. Om na te gaan hoe uw kind het leren ervaart, moet het vragen beantwoorden over zaken die met school en leren te maken hebben. We kunnen daaruit afleiden hoe het zit met onder meer de leermotivatie, het zelfvertrouwen (faalangst?) en het doorzettingsvermogen.



## HOE WORDT DE DREMPELTEST AFGENOMEN EN HOE LANG DUURT DE AFNAME?

De test wordt klassikaal afgenomen door meestal de eigen leerkracht. De afname neemt een ochtend en een deel van de middag in beslag. De leerkracht mag de leerlingen niet voorbereiden op de testafname en mag al helemaal niet helpen. Wel worden tijdens de testafname voorafgaand aan elk onderdeel oefenvoorbeelden besproken. De leerlingen mogen dan ook nog vragen stellen. Pas als de vragen zijn beantwoord, wordt met de afname van het betreffende onderdeel begonnen. De Drempeltest bevat uitsluitend meerkeuze antwoorden (A t/m E); de leerlingen strepen de antwoorden aan op het antwoordformulier dat ter verwerking wordt opgestuurd.

## WAT DOET DE SCHOOL MET DE UITSLAG?

De school ontvangt de uitslagen in de vorm van een zogenoemd 'leerlingprofiel'. Het leerlingprofiel wordt gebruikt om, samen met de andere gegevens die de school over uw kind heeft, in overleg met u als ouder(s)/



verzorger(s) een zo goed mogelijk advies te geven voor het voortgezet onderwijs.

Van de Drempeltest zullen de resultaten van het verbaal/theoretische deel en het wiskundig/praktische deel het advies het sterkst beïnvloeden. De uitslag van de LeerMotivatieTest kan helpen het advies te nuanceren.

## OEFENEN MET DE DREMPELTEST? NIET DOEN!

Zoals gezegd, mag de leerkracht de leerlingen niet voorbereiden op de testafname. Het is bekend dat er oefenprogramma's voor de Drempeltest worden aangeboden onder het mom uw kind te helpen. Het tegendeel is echter het geval! De school kan u uitleggen waarom.

## WAT U NOG MEER MOET WETEN

Voor leerlingen met bepaalde beperkingen (dyslexie, dyscalculie, motorische of andere problemen) zijn er aangepaste middelen beschikbaar of bestaat er informatie om hiermee zo goed mogelijk om te gaan.

### 1. Verbaal/theoretisch – Logisch redeneren met woorden: Wat hoort bij het schuin gedrukte woord?

		A	B	C	D	E
chauffeur : auto	<b>piloot</b> :	raceauto	vliegen	raket	vliegtuig	sneller

### 2. Wiskundig/praktisch – Ruimtelijk 2 dimensionaal: Welke figuur is anders?

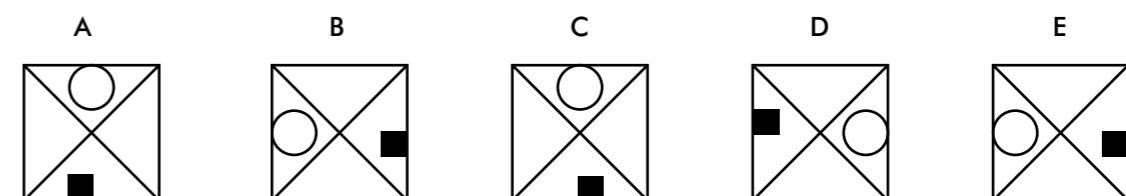

### 3. LeerMotivatieTest

- |                            |                            |
|----------------------------|----------------------------|
| 1 Ik vind hard leren leuk. | A Ja, dat is zo            |
|                            | B Dat is soms zo           |
|                            | C Nee, dat is echt niet zo |

Een voorbeeld uit elk van de drie delen

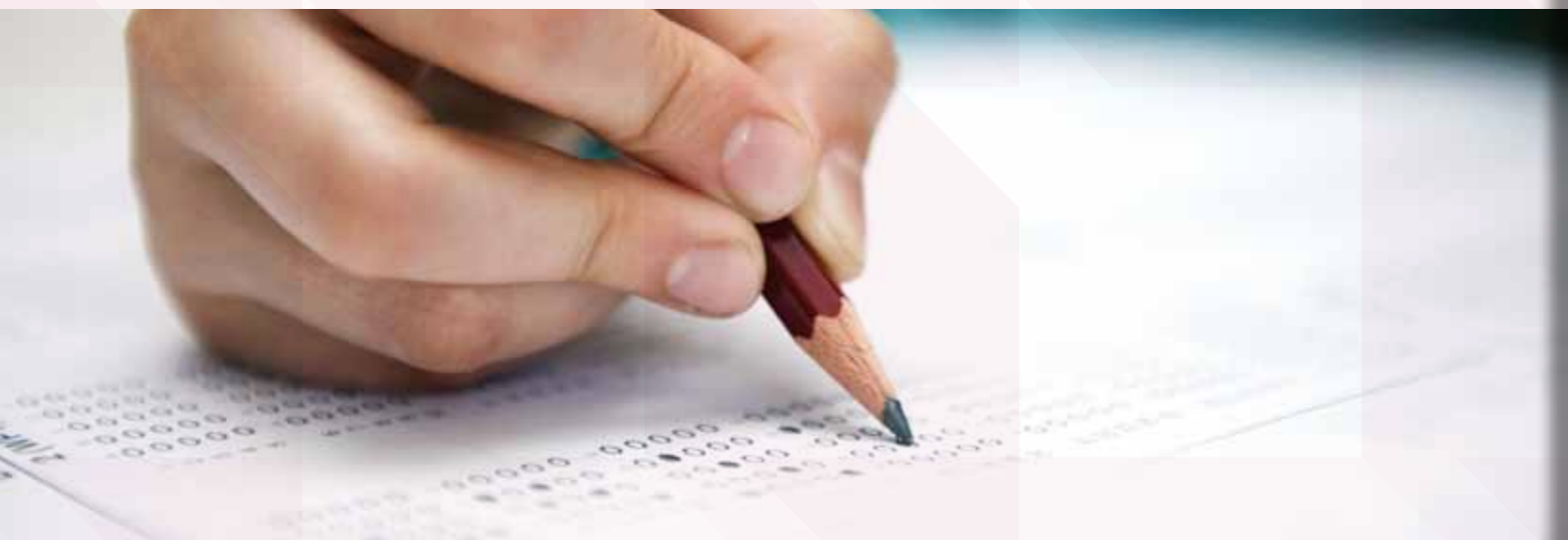

**DE AUTEUR VAN DE DREMPELTEST IS**

Teije de Vos

**DE DREMPELTEST WORDT  
UITGEGEVEN DOOR**

Boom test uitgevers, Amsterdam  
[www.boomtestuitgevers.nl](http://www.boomtestuitgevers.nl)  
[info@boomtestuitgevers.nl](mailto:info@boomtestuitgevers.nl)



Boom **test** uitgevers